



## Rapport d'accident

Tu as eu un accident avec un autre usager de la route ou tu as endommagé la propriété d'autrui alors que tu roulais avec ton Dance Bike ? Dans ce cas, veuillez procéder comme suit :

1. Assure-toi que le lieu de l'accident est sécurisé et que les personnes blessées reçoivent des soins médicaux.
2. Appelle la police
3. Sur place, prends des photos de :
  - a. Le lieu de l'accident
  - b. Les dégâts sur le véhicule Dance (les quatre côtés)
  - c. Les dégâts sur le véhicule adverse (les quatre côtés) ou sur les objets (clôture, panneau, objet, autre obstacle).
  - d. Le certificat de constatation de la police, sur lequel le numéro de dossier est bien visible
4. Note les informations suivantes :
  - a. numéro d'immatriculation et nom du modèle des véhicules impliqués
  - b. Nom, adresse, numéro de téléphone et adresse électronique de toutes les personnes impliquées dans l'accident ainsi que des témoins\*.
5. Contacte-nous si ton véhicule Dance doit être récupéré sur le lieu de l'accident
6. Remplis ce rapport d'accident et envoie-le dans un délai d'une semaine à [concierge@dance.co](mailto:concierge@dance.co), accompagné de toutes les photos demandées ci-dessus.  
Veuillez noter que, conformément à nos conditions générales, des frais de pénalité s'appliquent si le rapport d'accident ne nous est pas envoyé dans les sept jours suivant l'accident ou si certaines informations ne correspondent pas à la réalité.



## Participants et témoins

### Qui a loué le véhicule Dance (client\*) ?

Le nom : \_\_\_\_\_

Adresse : \_\_\_\_\_

Numéro de téléphone : \_\_\_\_\_

E-mail : \_\_\_\_\_

### Qui conduisait le véhicule Dance au moment de l'accident ?

Le nom : \_\_\_\_\_

Adresse : \_\_\_\_\_

Numéro de téléphone : \_\_\_\_\_

E-mail : \_\_\_\_\_

### Qui est/est la/les partie(s) adverse(s) à l'accident ?

Le nom : \_\_\_\_\_

Adresse : \_\_\_\_\_

Numéro de téléphone : \_\_\_\_\_

E-mail : \_\_\_\_\_

Numéro d'immatriculation : \_\_\_\_\_

A indiquer uniquement s'il s'agit d'une collision avec un autre vélo ou un piéton :

\_\_\_\_\_

Existe-t-il une assurance responsabilité civile ?

\_\_\_\_\_



Si oui, quel est le nom de l'assurance :

\_\_\_\_\_

Si oui, quel est le numéro de l'assurance :

\_\_\_\_\_

**Y a-t-il des témoins :**

Le nom : \_\_\_\_\_

Adresse : \_\_\_\_\_

Numéro de téléphone : \_\_\_\_\_

E-mail : \_\_\_\_\_

**Quel est le numéro de dossier de l'enregistrement de la police :**

Numéro de référence du dossier : \_\_\_\_\_

Service d'accueil : \_\_\_\_\_

**Déroulement de l'accident**

**Où l'accident s'est-il produit ?**

Rue et numéro de maison : \_\_\_\_\_

Code postal et ville : \_\_\_\_\_

**Quand l'accident s'est-il produit ?**

La date : \_\_\_\_\_

Heure : \_\_\_\_\_



### Que s'est-il passé ?

Décris le déroulement de l'accident :

---

Dans quelle direction et sur quelle voie le Dance Bike s'est-il engagé ?

---

Dans quelle direction et sur quelle voie se trouvait l'autre partie ?

---

Qu'est-ce qui a été endommagé sur le Dance Bike ?

---

Marquez le point d'impact initial sur le Dance Bike :

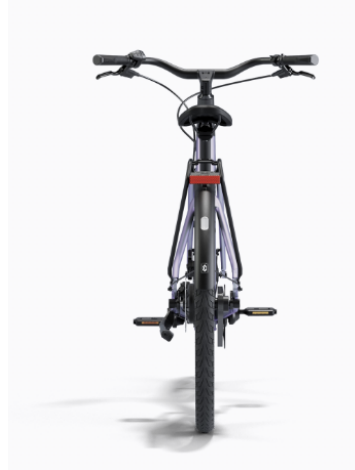

Qu'est-ce qui a été endommagé dans le véhicule de la partie adverse :

---

Marque le point d'impact initial sur le véhicule de la partie adverse :

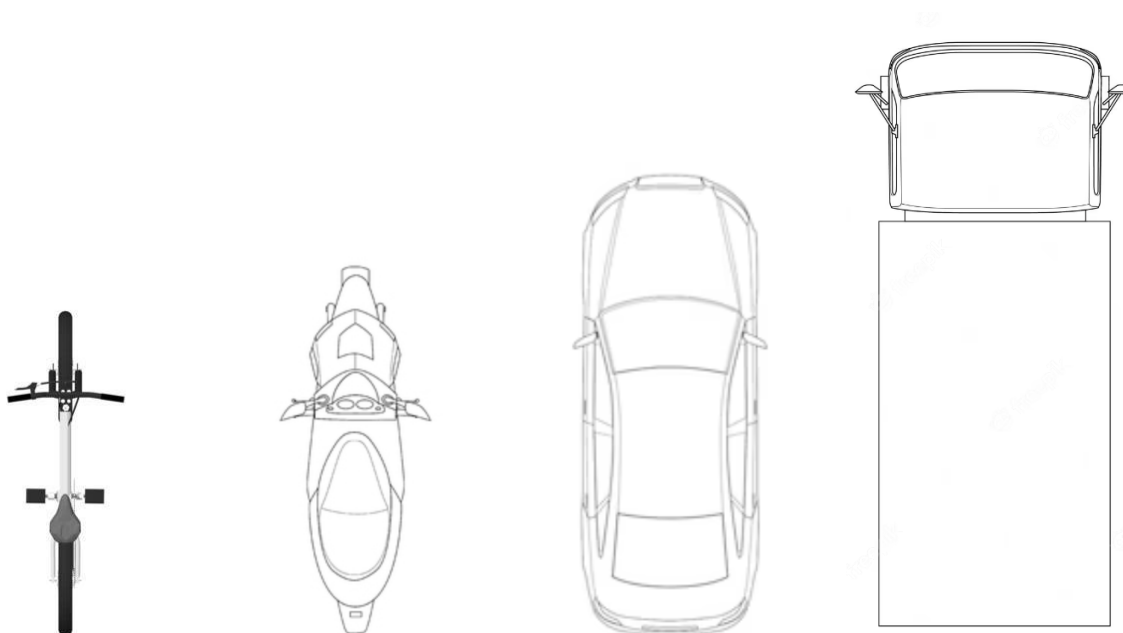

Y a-t-il eu des dommages à d'autres objets tels que des panneaux de signalisation, des lampadaires, des clôtures, etc.

Esquisse du déroulement de l'accident :

*Exemple :*

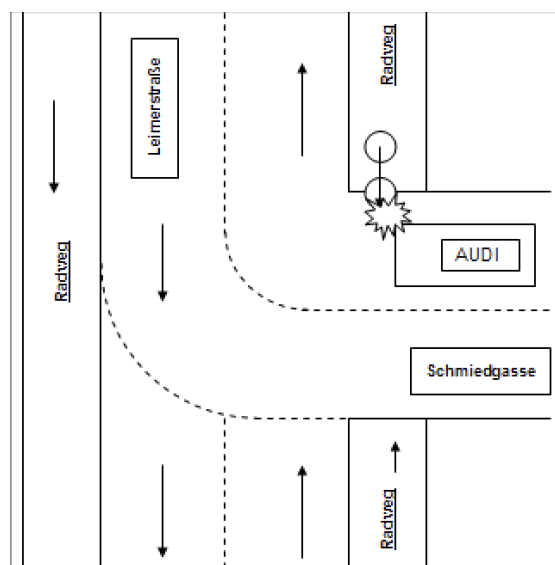



## Photos

Photos du Dance Bike :

Devant :

Gauche :

Droite :

Arrière :

Détail des dommages :

Photos du véhicule de la/des partie(s) adverse(s) :

Avant :

Gauche :

Droite :

À l'arrière :

Détail des dommages :

## Déclaration finale

**Je certifie par la présente l'exactitude des informations que j'ai fournies :**

Nom : \_\_\_\_\_

Lieu, date : \_\_\_\_\_

Signature :

\_\_\_\_\_