



## Unfallbericht

Du hattest einen Unfall mit einem anderen Verkehrsteilnehmer oder hast das Eigentum anderer beschädigt, während du mit deinem Dance Fahrzeug unterwegs warst? Dann gehe bitte wie folgt vor:

1. Stelle sicher, dass die Unfallstelle gesichert ist und verletzte Personen medizinisch versorgt werden
2. Rufe die Polizei unter 110
3. Mache vor Ort Fotos von:
  - a. Der Unfallstelle
  - b. Den Beschädigungen am Dance Fahrzeug (alle vier Seiten)
  - c. Den Beschädigungen am gegnerischen Fahrzeug (alle vier Seiten) bzw. den Gegenständen (Zaun, Schild, Gegenstand, sonstiges Hindernis)
  - d. Dem polizeilichen Aufnahmeschein, auf dem das Aktenzeichen gut erkennbar ist
4. Notiere folgende Informationen:
  - a. Kennzeichen und Modellbezeichnung der beteiligten Fahrzeuge
  - b. Name, Adresse, Telefonnummer und E-Mail-Adresse aller Unfallbeteiligten sowie Zeug\*innen
5. Kontaktiere uns, falls dein Dance Fahrzeug an der Unfallstelle abgeholt werden muss
6. Fülle diesen Unfallbericht aus und sende ihn innerhalb einer Woche zusammen mit allen oben geforderten Fotos an [concierge@dance.co](mailto:concierge@dance.co).  
Bitte beachte, dass gemäß unserer AGB Strafgebühren anfallen, sollte der Unfallbericht nicht innerhalb von sieben Tagen nach dem Unfall an uns gesendet werden oder sollten bestimmte Angaben nicht der Wahrheit entsprechen.



## Beteiligte und Zeug\*innen

### Wer hat das Dance Fahrzeug gemietet (Kund\*in)?

Name: \_\_\_\_\_

Adresse: \_\_\_\_\_

Telefonnummer: \_\_\_\_\_

Email: \_\_\_\_\_

### Wie lautet das Kennzeichen des Dance Fahrzeugs?

Kennzeichen: \_\_\_\_\_

### Wer ist das Dance-Fahrzeug zum Unfallzeitpunkt gefahren?

Name: \_\_\_\_\_

Adresse: \_\_\_\_\_

Telefonnummer: \_\_\_\_\_

Email: \_\_\_\_\_

### Wer sind/ist die/der Unfallgegner\*innen?

Name: \_\_\_\_\_

Adresse: \_\_\_\_\_

Telefonnummer: \_\_\_\_\_

Email: \_\_\_\_\_

Kennzeichen: \_\_\_\_\_



Nur anzugeben, wenn es sich um einen Zusammenstoß mit einem Fahrrad oder Fußgänger handelt:

Besteht eine Haftpflichtversicherung? \_\_\_\_\_

Wenn ja, wie ist der Name der Versicherung:

\_\_\_\_\_

Wenn ja, wie lautet die Versicherungsnummer:

\_\_\_\_\_

**Gibt es Zeug\*innen:**

Name: \_\_\_\_\_

Adresse: \_\_\_\_\_

Telefonnummer: \_\_\_\_\_

Email: \_\_\_\_\_

**Wie lautet das Aktenzeichen der polizeilichen Aufnahme:**

Aktenzeichen: \_\_\_\_\_

Aufnehmende Dienststelle: \_\_\_\_\_

**Unfallhergang**

**Wo ist der Unfall passiert?**

Straße und Hausnummer: \_\_\_\_\_

PLZ und Stadt: \_\_\_\_\_



**Wann ist der Unfall passiert?**

Datum: \_\_\_\_\_

Uhrzeit: \_\_\_\_\_

**Was ist passiert?**

Beschreibe den Unfallhergang: \_\_\_\_\_

In welche Richtung und auf welcher Spur ist das Dance Bike gefahren?

\_\_\_\_\_

In welche Richtung und auf welcher Spur ist die/der Unfallgegner\*in gefahren?

\_\_\_\_\_

Was wurde am Dance Bike beschädigt:

\_\_\_\_\_

Markiere die ursprüngliche Aufprallstelle am Dance-Fahrzeug:

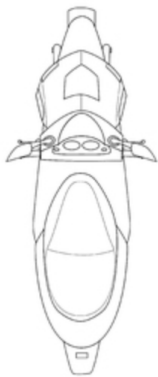

Was wurde am Fahrzeug der/des Unfallgener\*in beschädigt:

\_\_\_\_\_

Markiere die ursprüngliche Aufprallstelle am Fahrzeug der/des Unfallgegner\*in:

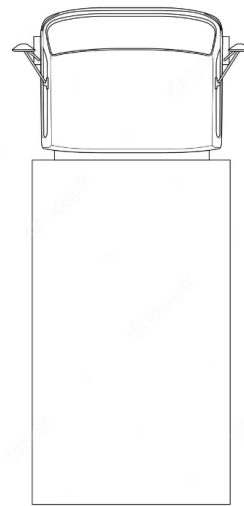
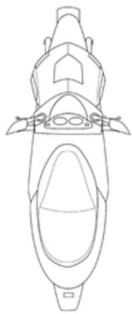

Gab es Beschädigungen an anderen Gegenständen wie zum Beispiel Straßenschildern, Laternen, Zäunen etc.?

Skizze Unfallhergang:

*Beispiel:*

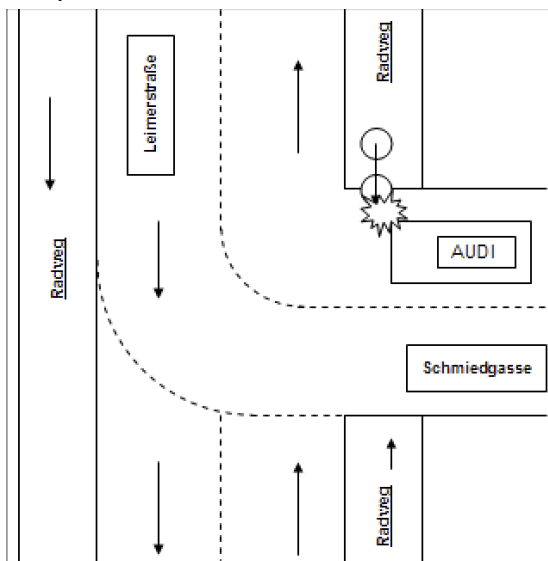



## Fotos

Fotos des Dance-Fahrzeugs:

Vorne:

Links:

Rechts:

Hinten:

Detailansicht Beschädigung:

Fotos des Fahrzeugs der/des Unfallgegner\*in:

Vorne:

Links:

Rechts:

Hinten:

Detailansicht Beschädigung:

## Abschließende Erklärung

**Hiermit bestätige ich die Richtigkeit der von mir gemachten Angaben:**

Name: \_\_\_\_\_

Ort, Datum: \_\_\_\_\_

Unterschrift:

\_\_\_\_\_